TBG
České Budějovice spol. s r. o.

STRABAG

roxit

» TBG České Budějovice spol. s r.o.
Planá č.p. 78 - Areál STRABAG
PSČ 37001

IČ: 25105761
DIČ: CZ25105761

Společnost má zaveden a certifikován systém managementu kvality dle ČSN EN ISO 9001.

Společnost je zapsána do obchodního rejstříku vedeného Krajským soudem v Českých Budějovicích, sp. zn. C 8058.

CENÍK

NABÍDKOVÝ LIST
ZÁKLADNÍCH DRUHŮ
ČERSTVÉHO BETONU
A OSTATNÍCH SLUŽEB

Platnost od 1. 7. 2026

PROVOZ ČESKÉ BUDĚJOVICE

schválený pro dodávky dle TKP SPK 18
a TKP SSD 17

Planá č.p. 78, 370 01 Planá - Areál STRABAG
E-mail: cbplana@tbgcb.cz
www.tbgcb.cz

Vedoucí provozu, objednávky » Lukáš Bláha
Mobil: 602 691 480

Dispečink » Mobil: 602 691 481

Provozní doba » v pracovních dnech 6:00 h - 14:30 h
nebo dle dohody

Čerstvé betony dle ČSN EN 206+A2 a ČSN P 73 2404 ed. 2 (Tab. F.1.1)

Třída betonu	Svp (stupeň vlivu prostředí)	D_{max} (mm)	Konzistence	CENA (Kč/m³)	
				bez DPH	s 21% DPH
C-/7,5	-	22	S1 - S3	2 740	**3 315**
C8/10	-	22	S1 - S3	2 880	**3 485**
C12/15	X0	22	S1 - S3	3 150	**3 812**
C16/20	X0	22	S1 - S3	3 260	**3 945**
	XC1-2	22	S3 - S4	3 280	**3 969**
C20/25	X0	22	S1 - S3	3 360	**4 066**
	XC1-2	22	S3 - S4	3 460	**4 187**
	XC3	22	S3 - S4	3 480	**4 211**
C25/30	X0	22	S3 - S4	3 640	**4 404**
	XC1-2, XF1, XA1	22	S3 - S4	3 720	**4 501**
	XC3-4, XD1-2	22	S3 - S4	3 760	**4 550**
	XF2-3, XA2*	22	S3 - S4	3 860	**4 671**
C30/37	X0	22	S3 - S4	3 870	**4 683**
	XC1-3, XF1, XA1	22	S3 - S4	3 900	**4 719**
	XC4, XD1-3	22	S3 - S4	3 930	**4 755**
	XF2-4, XA2*	22	S3 - S4	4 120	**4 985**
	XA3*	22	S3 - S4	4 140	**5 009**
C35/45	XC1-4, XF1, XA1	22	S3 - S4	4 240	**5 130**
	XD1-3	22	S3 - S4	4 290	**5 191**
	XF2-4, XA2-3*	22	S3 - S4	4 310	**5 215**

*Beton není odolný vůči síranové, uhličitanové agresi.

Nekonstrukční beton a malta dle ČSN 73 6131 + TKP SPK-18

Třída betonu	Svp (stupeň vlivu prostředí)	D_{max} (mm)	Konzistence	CENA (Kč/m³)	
				bez DPH	s 21% DPH
C16/20 n	XF1	16	S1	3 780	**4 574**
C20/25 n	XF3	16	S1	3 950	**4 780**
MC25	XF3, XF4	4	S1	3 780	**4 574**

Cementové potěry dle PTN - F - 03/11

Označení (pevnost v MPa)	D_{max} (mm)	Konzistence	CENA (Kč/m³)	
			bez DPH	s 21% DPH
CP7	4	S1 a S2	2 960	**3 582**
CP10	4	S1 a S2	3 080	**3 727**
CP12	4	S1 a S2	3 220	**3 896**
CP15	4	S1 a S2	3 310	**4 005**
CP20	4	S1 a S3	3 450	**4 175**
CP25	4	S1 a S3	3 620	**4 380**
CP30	4	S1 a S3	3 790	**4 586**

Směsi stmelené hydraulickými pojivy

Směsi z kameniva stmelené cementem dle ČSN 73 6124-1 a ČSN EN 14227-1 (pevnost R_c)	CENA (Kč/m³)	
	bez DPH	s 21% DPH
SC - typ 4 - 0/22 - $C_{8/10}$	2 380	**2 880**
SC - typ 4 - 0/22 - $C_{5/6}$	2 360	**2 856**
SC - typ 4 - 0/22 - $C_{12/15}$	2 460	**2 977**

Mezerovitý beton dle ČSN 73 6124-2	CENA (Kč/m³)	
	bez DPH	s 21% DPH
MCB	2 780	**3 364**

Přírodní zásypový materiál

Frakce	CENA (Kč/m³)	
	bez DPH	s 21% DPH
0/4 drcený	1 080	**1 307**
4/8 drcený	900	**1 089**
8/16 drcený	830	**1 004**
11/22 drcený	860	**1 041**
0/32 drcený	880	**1 065**
16/32 drcený	830	**1 004**
0/63 drcený	880	**1 065**
32/63 drcený	830	**1 004**

Ostatní služby

Název	CENA (Kč)	
	bez DPH	s 21% DPH
Jízda autodomíchávače nad 100 km / 5 km / m³	180	**218**
Urychlovač tuhnutí na vyžádání zákazníka / m³	200	**242**
Zpomalovač tuhnutí na vyžádání zákazníka / m³	200	**242**
Použití plastifikátoru na stavbě na přání kupujícího / m³	200	**242**
Zimní provoz v období od 15.11. do 15.3. / m³	180	**218**
Maximální horní mez frakce kameniva $D_{max}16$ / m³	100	**121**
Maximální horní mez frakce kameniva $D_{max}8$ / m³	150	**182**
Likvidace zbytkového betonu / m³ (minimálně 1 m³)	1 200	**1 452**
Práce ve všední den 18:00 h - 6:00 h a v sobotu / m³	150	**182**
Práce v neděli a ve svátek / m³	200	**242**
Pozdní zrušení objednaného mixu / ks (zrušení beton. zákazníkem po uzavření objednávek, tj. do 12:00 h předchoz. dne betonáže)	2 500	**3 025**

Poznámky:

Stupně vlivu prostředí (Svp) XC, XF, XA, XD jsou dodávány pouze v konzistenci S3 a vyšší.

Druhy a třídy betonů neuvedené v této specifikaci vyrábíme a dodáváme v rozsahu dle platných průkazních zkoušek a certifikátů po osobní konzultaci (např. betony od pevnostní třídy C45/55, stupně vlivu prostředí XM1, XM2, XM3, ostatní - CB I, CB II, CB III, LC, garantovaný modul pružnosti E_{cm}, válcovaný beton apod.).

U pevnostních tříd betonů je na dodacím listu vždy uváděn minimálně nejvyšší stupěň vlivu prostředí, splňující i nižší stupně vlivu prostředí, specifikované kupujícím.

Betony od pevnosti 15 MPa včetně jsou čerpatelné v konzistenci S3 (a vyšší).

V případě požadavku jiné konzistence než je uvedena v ceníku - nabídkovém listu - cena dle individuální kalkulace.

Ceník, technické listy produktů a bezpečnostní list jsou k dispozici také na www.frischbeton.eu.

Doprava čerstvého betonu a ostatních produktů

Autodomíchávač - MIX (7 - 10 m^3) - dle pásma

Číslo pásma	Vzdálenost na stavbu a zpět (km)	CENA (Kč/m^3)		Číslo pásma	Vzdálenost na stavbu a zpět (km)	CENA (Kč/m^3)	
		bez DPH	s 21% DPH			bez DPH	s 21% DPH
1	5	230	**278**	11	55	710	**859**
2	10	270	**327**	12	60	760	**920**
3	15	330	**399**	13	65	820	**992**
4	20	380	**460**	14	70	880	**1 065**
5	25	440	**532**	15	75	930	**1 125**
6	30	490	**593**	16	80	970	**1 174**
7	35	530	**641**	17	85	1 010	**1 222**
8	40	580	**702**	18	90	1 060	**1 283**
9	45	620	**750**	19	95	1 100	**1 331**
10	50	660	**799**	20	100	1 140	**1 379**

Doprava betonů autodomíchávačem se vždy účtuje minimálně 6 m^3. Případné nevytížení bude doúčtováno v patřičném pásmu.

Vykládka autodomíchávače	CENA (Kč)	
	bez DPH	s 21% DPH
Prvních 30 minut	**zdarma**	
Každých dalších započatých 15 minut / 15 min	360	**436**
Prostoj mixu / 15 min (odložení betonáže zákazníkem delší než 30 min)	300	**363**

Sklápěč SCANIA (cca 4,5 m^3) - dle pásma

Číslo pásma	Vzdálenost na stavbu a zpět (km)	CENA (Kč)		Číslo pásma	Vzdálenost na stavbu a zpět (km)	CENA (Kč)	
		bez DPH	s 21% DPH			bez DPH	s 21% DPH
1	6	700	**847**	11	50	3 900	**4 719**
2	8	850	**1 029**	12	60	4 900	**5 929**
3	10	1 010	**1 222**	13	70	5 900	**7 139**
4	12	1 170	**1 416**	14	80	6 900	**8 349**
5	14	1 330	**1 609**	15	90	7 900	**9 559**
6	16	1 490	**1 803**	16	100	8 900	**10 769**
7	18	1 650	**1 997**	17	110	9 900	**11 979**
8	20	1 770	**2 142**	18	120	10 900	**13 189**
9	30	2 150	**2 602**	19	130	11 900	**14 399**
10	40	2 950	**3 570**	20	140	12 900	**15 609**
Vykládka SCANIA / 15 min						100	**121**

Čerpání čerstvého betonu

Výkon čerpadla - dosah	CENA (Kč)	
	bez DPH	s 21% DPH
Mixokret / 15 min	600	**726**
24 - 32 m / 15 min	600	**726**
34 m / 15 min	650	**787**
36 m / 15 min	650	**787**

Výkon čerpadla - dosah	CENA (Kč)	
	bez DPH	s 21% DPH
42 - 47 m / 15 min	950	**1 150**
24 - 36 m / 15 min (so, ne, svátek)	70	**85**
24 - 36 m / m^3	40	**48**
42 - 47 m / m^3	60	**73**

Příplatky	CENA (Kč)	
	bez DPH	s 21% DPH
Přistavení čerpadla s dosahem 24 - 36 m / ks	2 500	**3 025**
Přistavení čerpadla s dosahem 42 - 47 m / ks	5 000	**6 050**
Příprava čerpadla s dosahem 24 - 36 m před jízdou	1 000	**1 210**
Mytí čerpadla s dosahem 24 - 36 m mimo staveniště / akce	1 200	**1 452**
Mytí čerpadla s dosahem 42 - 47 m mimo staveniště / akce	1 800	**2 178**
Čekání záložního čerpadla / 15 min	650	**787**
Zbytečný výjezd čerpadla (automaticky s přistavením čerpadla)	2 500	**3 025**
Přepravní výkon čerpadla nad 20 km / km (vzdálenost na stavbu)	68	**82**
Čerpání drátkobetonu / m^3	50	**61**
Přídavné ocelové potrubí / bm / den	140	**169**
Přídavné ohebné potrubí / bm / den (u čerpadla mixokret účtováno nad 40 bm)	140	**169**
Použití rozjezdové chemikálie / akce	600	**726**
Zpomalovací "S" koleno / ks	500	**605**
Pozdní zrušení objednaného čerpadla / ks (zrušení betonáže zákazníkem po uzavření objednávek, tj. do 24 hod. předchozího dne betonáže)	2 000	**2 420**

Zkušební výkony a technologický servis na vyžádání zákazníka

Služba	CENA (Kč)	
	bez DPH	s 21% DPH
Zhotovení zkušebních těles / ks	640	**774**
Zkouška konzistence sednutím / ks	290	**351**
Stanovení obsahu vzduchu v čerstvém betonu / ks	695	**841**
Stanovení pevnosti v tlaku, objemová hmotnost ztvrdlého betonu / ks	1 040	**1 258**
Stanovení hloubky průsaku tlakovou vodou / ks	2 150	**2 602**
Stanovení odolnosti proti CHRL (metoda C) / ks	6 005	**7 266**
Minimální obsah mikropórů A_{300} ve ztvrdlém betonu; maximální součinitel rozložení vzduchových pórů (L) / ks	11 090	**13 419**
Stupeň mrazuvzdornosti T100, T150 (à 25 cyklů - sada 3 těles; ČSN 73 1322)	4 945 /sada	**5 983 /sada**
Stanovení statického modulu pružnosti (E_{cm}) / ks	10 150	**12 282**
Výjezd technologického vozu / km	40	**48**

Na objednávky zajišťujeme zkušební výkony na stavbě.
Objednávky zkušebních výkonů akceptujeme nejpozději do 12:00 hodin předchozího dne.

TBG
České Budějovice s.r.o.

JAK SPRÁVNĚ OBJEDNAT BETON

Beton vyrábíme a dodáváme v souladu s ustanoveními ČSN EN 206+A2 a ČSN P 73 2404 ed. 2, popř. dalších uvedených norem.
Pro dodávky dále platí „Technické, dodací a všeobecné prodejní podmínky", které jsou k dispozici na provozovnách TBG.

Podáním objednávky uznává kupující jejich platnost.
Upřesnění požadavku se provádí přímo s dispečery betonáren do 12 hodin dne předcházejícího dodávce.
Čerpadla a větší dodávky objednávejte minimálně 3 dny předem.
Pro splnění Vašeho požadavku je nezbytná důkladná specifikace při objednávání, proto při objednávce dle jednotlivých standardů uvádějte laskavě všechny potřebné informace:

BETON DLE ČSN EN 206+A2 A ČSN P 73 2404 ed. 2

Potřebné údaje	Pevnostní třída	Stupeň vlivu prostředí	Kategorie obsahu Cl	Dmax	Konzistence	Další požadavky
Příklad specifikace	C25/30	XC2	0,2	22	S3	Vývoj pevnosti pomalý

PŘI DENNÍM UPŘESNĚNÍ OBJEDNÁVKY UVÁDĚJTE:

- požadovanou specifikaci betonu,
- způsob ukládání čerstvého betonu (čerpadlo, bádie apod.),
- počátek a rychlost betonáže, případně další údaje upřesňující dodávku.
- Beton vrácený stavbou z důvodů stojících na straně odběratele (nepřipravenost na zpracování, chybná specifikace...), nebo beton pro něj již naložený je mu účtován včetně nákladů na recyklaci betonové směsi.

Odběratel odpovídá za bezpečný příjezd k místu vykládky, za případný úklid komunikace znečištěné výjezdem vozidel ze stavby a za dodržování Technických, dodacích a všeobecných prodejních podmínek uvedených v příloze tohoto ceníku - nabídkového listu a na wwww.frischbeton.eu .

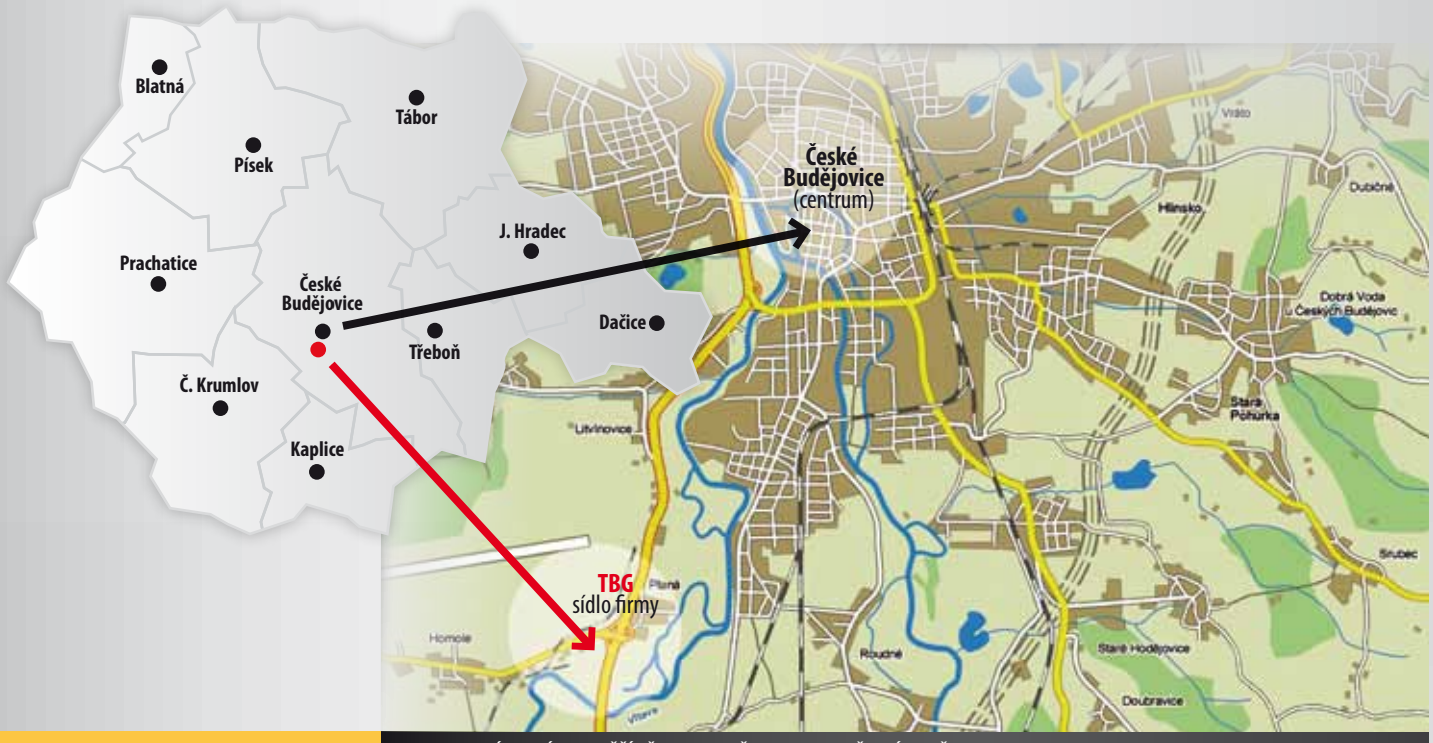

NA SPOLUPRÁCI S VÁMI SE TĚŠÍ VŠICHNI ZAMĚSTNANCI TBG ČESKÉ BUDĚJOVICE